

EKSPERCI TECHNICZNO-MOTORYZACYJNI "RZECZOZNAWCY-PZM" SA

Rok założenia 1991

ODDZIAŁ GDYNIA

posiada Certyfikat Systemu Zarządzania Jakością nr 165586 wydany przez BVQI

81-333 Gdynia, ul. Hugo Kołłątaja 49, tel./fax (058) 623 18 21, 713 68 41

www.rzeczoznawcy-pzm.pl e-mail: gdynia@rzeczoznawcy-pzm.pl

Ekspertyzy wykonują rzeczoznawcy

STOWARZYSZENIA RZECZOZNAWCÓW SAMOCHODOWYCH - EKSPERTMOT

należącego do FIEA - Międzynarodowej Federacji Ekspertów Samochodowych



n° 165586

ISO
9001:2000



OPINIA Nr: GDP 451/24

z dnia: 2024/09/17

Rzeczoznawca : inż. Witold Kachel

Zleceniodawca: Środowiskowy Dom Samopomocy w Przechmarce

Adres: Przechmark 15A, 82-300 Elbląg

Właściciel: Powiat Elbląski

Adres: ul. Saperów 14A, 82-300 Elbląg

Zadanie: Ocena stanu technicznego i określenie wartości rynkowej pojazdu

DANE IDENTYFIKACYJNE POJAZDU (*)

Dane: [D] IX-2024

Marka: RENAULT

Rok produkcji: 2017

Model: Trafic 1.6 dCi MR`14 E6 3.0t

Wersja: L1H1P2

Nr rejestracyjny: NE 3830E

Rodzaj pojazdu: Samochód osobowy *

VIN: VF1JL000256991751

Data pierwszej rejestracji

2017/03/15

Wskazanie drogomierza

408979 km

Okres eksploatacji pojazdu (17/03/15-24/09/17)

90 mies.

Opis rodzaju pojazdu

Do przewozu osób niepełnosprawnych

Kolor powłoki lakirowej, (rodzaj lakieru)

szary 2-warstwowy typu uni

Dop. masa całkow.

3020 kg

Rodzaj nadwozia

mikrobus 4 drzwiowy 9 osobowy

Liczba osi / Rodzaj napędu / Skrzynia biegów
przedniej / tylnej / Rozstaw osi

2 / przedni (4x2) / manualna
resory / 3098 mm

Jednostka napędowa

z zapłonem samoczynnym

Pojemność / Moc silnika

1598 ccm / 92kW (125KM)

Doładowanie

Turbosp. z chłodn. powietrza

Liczba cylindrów / Układ cylindrów

4 / rzędowy

Norma spalin

E6

WYPOSAŻENIE STANDARDOWE

Lp. Nazwa elementu wyposażenia

- 1 Drzwi boczne prawe przesuwne
- 2 Drzwi tylne dwuskrzydłowe otwierane o 180 stopni
- 3 Komputer pokładowy
- 4 Poduszka powietrzna kierowcy
- 5 Poduszka powietrzna pasażera
- 6 Siedzenie 3-osobowe w II rzędzie
- 7 Siedzenie 3-osobowe w III rzędzie
- 8 System kontroli trakcji ESC

Lp. Nazwa elementu wyposażenia

- 9 Szyby przednie regulowane elektrycznie
- 10 Tapicerka "Kario"
- 11 Wskaźnik ciśnienia ogumienia
- 12 Wskaźnik temperatury zewnętrznej
- 13 Wspomaganie układu kierowniczego
- 14 Wykładzina przestrzeni ładunkowej z tworzywa sztucznego
- 15 Zamek centralny zdalnie sterowany

Lp. Nazwa pakietu / elementu pakietu wyposażenia standardowego

- 1 ABS + EBV - korektor siły hamowania, elektryczny
ABS - system zapobiegający blokowaniu kół
System dystrybucji siły hamowania elektroniczny EBV

3.228

14041

14051 inż. Witold Kachel

System INFO-EKSPERT
/SRTSiRD

Strona 1

- 2 Lusterka zewnętrzne podgrzewane i regulowane elektrycznie
 Lusterka zewnętrzne regulowane elektrycznie
 Lusterka zewnętrzne podgrzewane elektrycznie

WYPOSAŻENIE DODATKOWE

L.p.	Nazwa elementu wyposażenia	Wartość [PLN]
1	Czujniki cofania	276
2	Klimatyzacja	1 794
3	Radioodtwarzacz CD/MP3 DAB + Bluetooth + USB Sterowanie radiem w kierownicy Radioodtwarzacz CD + MP3 Złącze "USB" System Bluetooth Tuner radiowy cyfrowy DAB	253
4	Światła p/mgienne przednie	130
5	+Tarcze kół zestawu lekkiego	666

OPIS ZAMONTOWANEGO W POJEŹDZIE OGUMIENIA

Koło	Marka, typ	Bieżnik [mm]	Zużycie [%]
Przednie lewe:	*FIRESTONE 215/65 R16c VANHAWK2		50
Przednie prawe:	*FIRESTONE 215/65 R16c VANHAWK2		50
Tylne lewe:	*FIRESTONE 215/65 R16c VANHAWK2		50
Tylne prawe:	*FIRESTONE 215/65 R16c VANHAWK2		50
Zapasowe:	MICHELIN 215/65 R16C 109T AGILIS+ TL		50

STAN TECHNICZNY POJAZDU

Do oględzin przedstawiono pojazd o danych i numerach jak wyżej, oraz dokument identyfikacyjny DR/BAN1147279

Pojazd eksploatowany jako do przewozu osób niepełnosprawnych

Oględziny pojazdu i próba ruchowa nie wykazały widocznych wad lub uszkodzeń. Pojazd kompletny, sprawny technicznie ze śladami intensywnej eksploatacji, szczególnie widocznej po nadnormatywnym przebiegu.

Pojazd wymaga przeglądu eksploatacyjnego.

KOREKTY

WARTOŚĆ BAZOWA BRUTTO (88 mies.) 46 679 PLN

KOREKTA ZA WYPOSAŻENIE DODATKOWE 3 119 PLN

Wyposażenie pojazdu powoduje powiększenie wartości pojazdu, gdy jest wyposażeniem ponadstandardowym oraz jest sprawne, czyli zdolne do spełnienia swojej funkcji. Wielkość korekty wartości bazowej, związanej z wyposażeniem dodatkowym pojazdu została określona na podstawie udziału tego wyposażenia w wartości standardowo wyposażonego nowego pojazdu z uwzględnieniem amortyzacji pojazdu i zwiększonej amortyzacji jego wyposażenia.

KOREKTA ZA PIERWSZĄ REJESTRACJĘ - 461 PLN

Korekta uwzględnia wpływ daty pierwszej rejestracji pojazdu (pierwszego dopuszczenia do ruchu po zakupieniu pojazdu nowego) na jego wartość. Przyjmuje się, że pojazd bazowy został zarejestrowany po raz pierwszy 2017/05/15. Pojazd wyceniany został zarejestrowany 2 miesiące wcześniej, zatem jego okres eksploatacji jest dłuższy od okresu eksploatacji pojazdu bazowego i stąd wynika ujemna korekta wartości.

KOREKTA ZA PRZEBIEG - 14 525 PLN

Korekta uwzględnia wpływ przebiegu pojazdu na jego wartość. Wartość bazowa (skorygowana o wpływ pierwszej rejestracji) została określona dla przebiegu normatywnego 201 000 km. Zweryfikowany przebieg wycenianego pojazdu jest większy od normatywnego o 207 979 km. Powoduje to zastosowanie korekty wartości w wysokości -29,44%.

Wartość rynkowa brutto wyżej zidentyfikowanego pojazdu, określona na dzień wykonania opinii wynosi:

34800 PLN

(słownie: trzydzieści cztery tysiące osiemset złotych)

w tym VAT (23,0%) 6507,32 PLN

Wartość określono na podstawie:

- notowań wartości rynkowych ustalonych przez wykonawcę opinii,
- korekt mających wpływ na wartość pojazdu.

EKSPERCI TECHNICZNO-MOTORYZACYJNI

"RZECZOZNAWCY-PZM" SA

ODDZIAŁ GDYNIA

81-333 Gdynia ul. Hugo Kollątaja 49

tel. 58 6231821



DOKUMENTACJA FOTOGRAFICZNA

do opinii nr: GDP 451/24

z dnia: 2024/09/17

DANE IDENTYFIKACYJNE POJAZDU (*)

Dane: [D] IX-2024

Marka: RENAULT

Rok produkcji: 2017

Model: Trafic 1.6 dCi MR`14 E6 3.0t

Wersja: L1H1P2

Nr rejestracyjny: NE 3830E

Rodzaj pojazdu: Samochód osobowy *



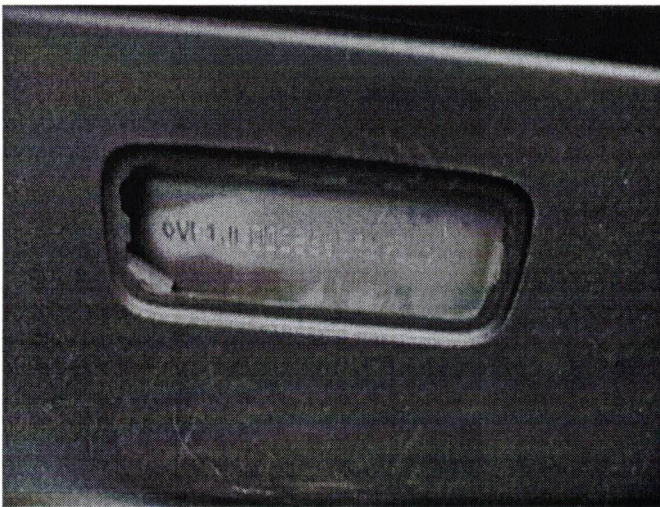
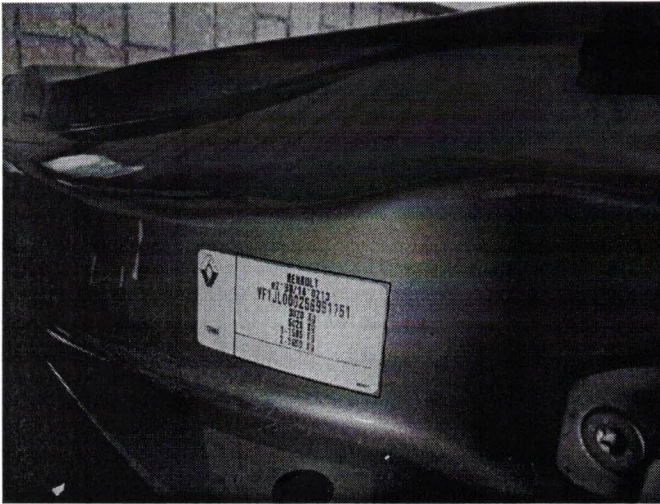

[Handwritten signature]

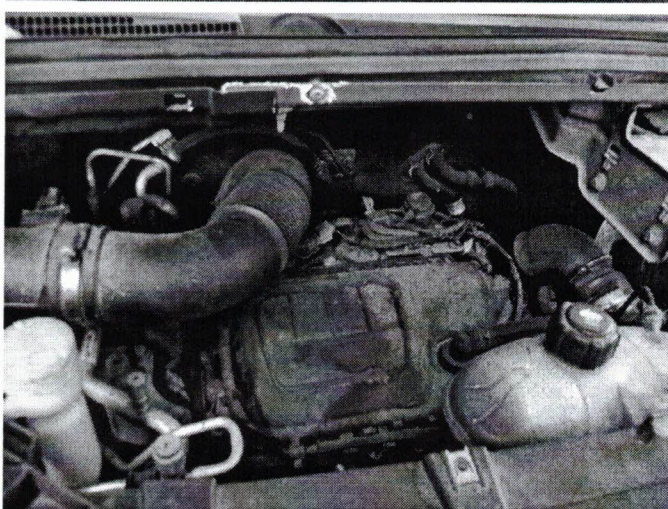

A handwritten signature in blue ink, consisting of several stylized, overlapping lines.